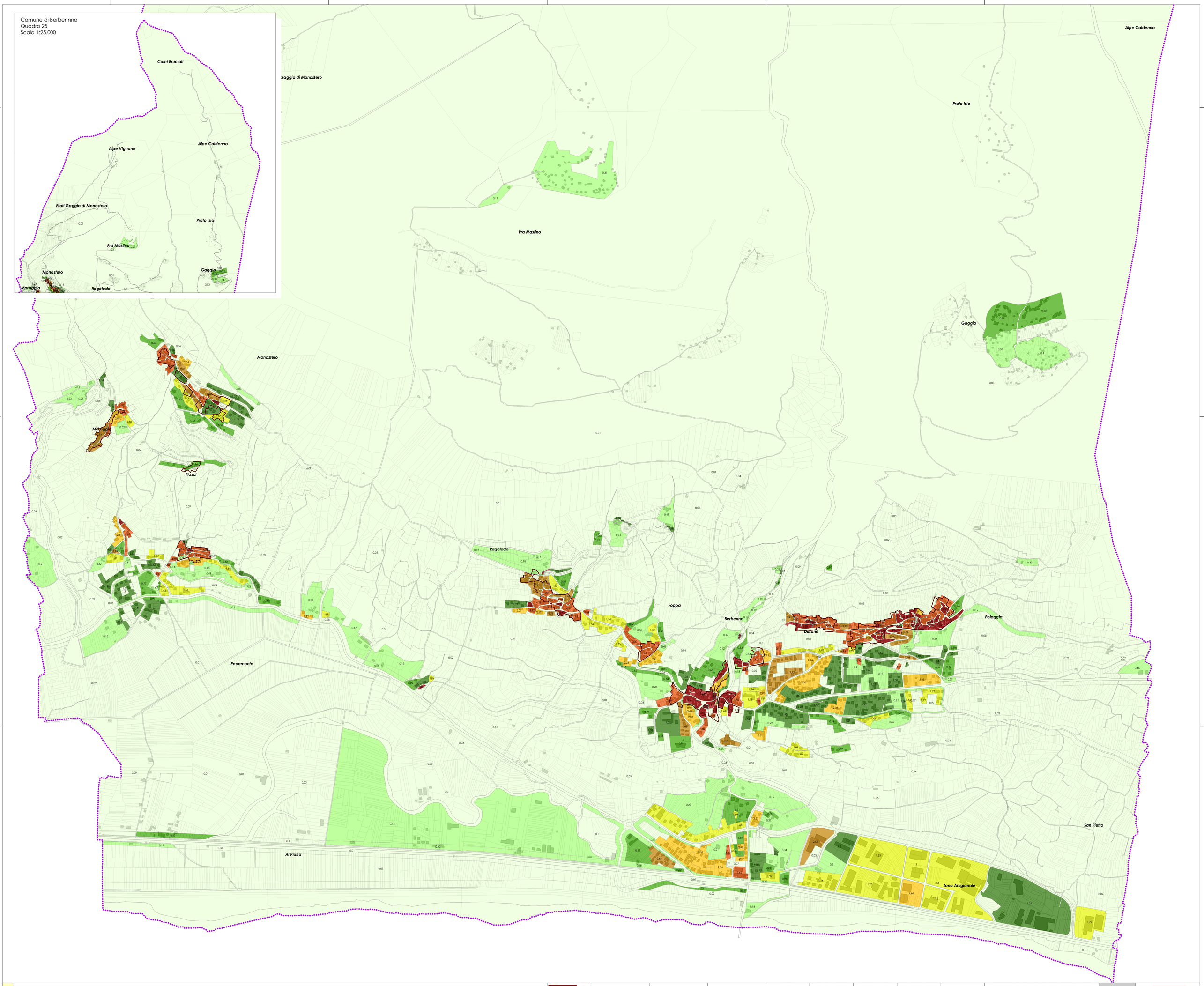

LEGENDA

- Confine comunale
- Perimetrazione nuclei di antica formazione

Indice territoriale esistente

- Fino a 0,1 mc/mq
- Da 0,1 a 0,5 mc/mq
- Da 0,5 a 1,0 mc/mq
- Da 1,0 a 1,5 mc/mq
- Da 1,5 a 2 mc/mq
- Da 2,0 a 2,5 mc/mq
- Da 2,5 a 3,0 mc/mq
- Da 3,0 a 5 mc/mq
- Da 5,0 a 8,0 mc/mq
- Superiore a 8 mc/mq

S.A.U.
Via Alessi, 12 Sondrio
Tel. 0342 515 388
Fax 0342 571 037
e-mail:
info@studiomaspes.it
www.studiomaspes.it

GIAN ANDREA MASPES
architetto

PIETRO MASPES
ingegnere

Collaboratori:
FULVIO SANTAROSSA
pianificatore

SINDACO | ASSESSORE ALL' AMBIENTE E AL TERRITORIO | SEGRETARIO COMUNALE | RESPONSABILE DEL SERVIZIO

APPROVATO CON DELIBERAZIONE DEL CONSIGLIO COMUNALE N° _____ DEL _____

PUBBLICAZIONE SUL B.U.R.L. N. _____ DEL_____

COMUNE DI BERBENNO DI VALTELLINA
PROVINCIA DI SONDRIO
DOCUMENTO DI PIANO

PGT

ARGOMENTO TAVOLA:
INDICE TERRITORIALE (IT) PRG VIGENTE

TAVOLA: 5.1.1.C
QUADRO: 5.1 - 25
SCALA: 1:5.000
DATA: MARZO 2011

25
5.1